SISTEMAS DEL CUERPO HUMANO

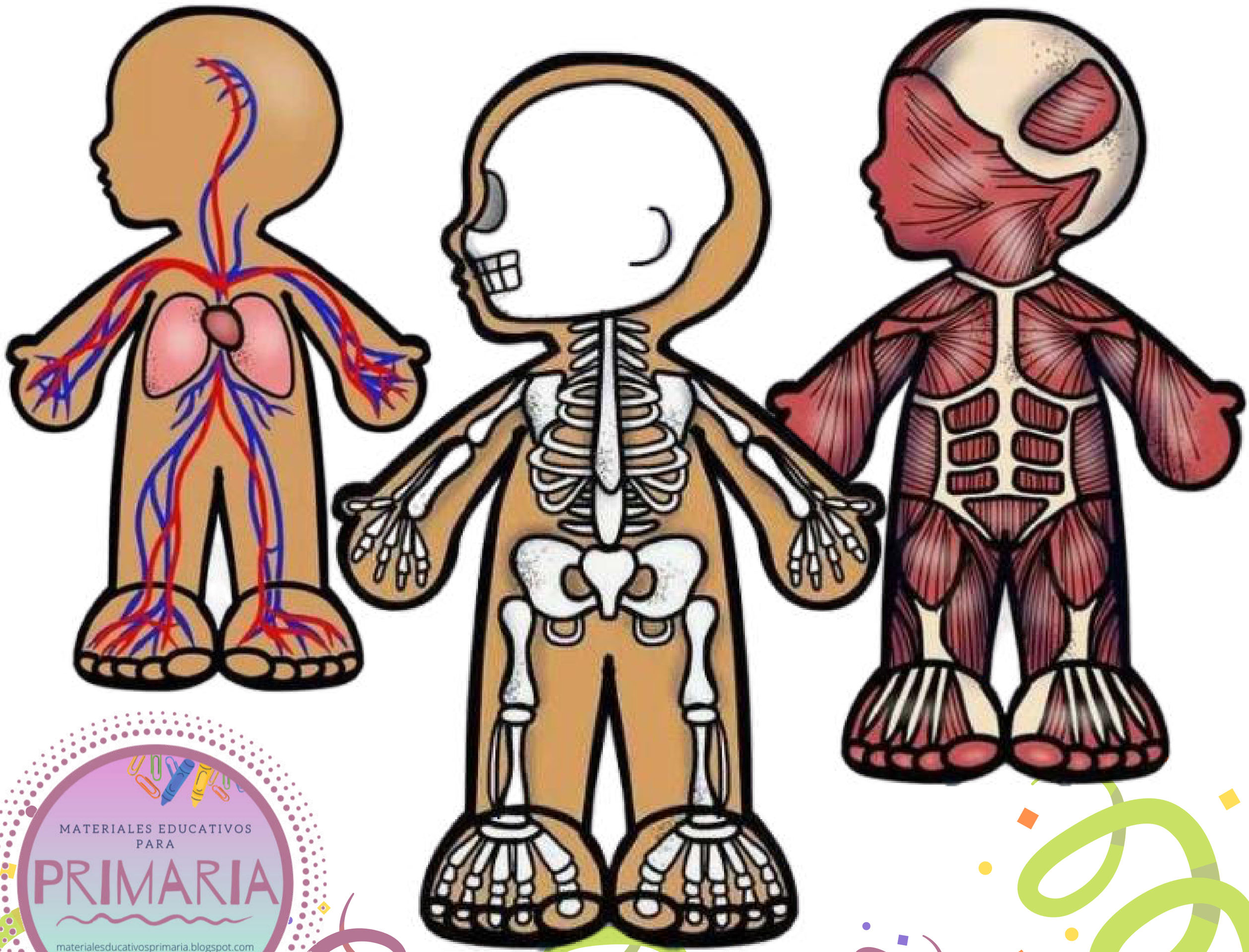

MATERIALES EDUCATIVOS PARA PRIMARIA
materialesducativosprimaria.blogspot.com

SISTEMA CIRCULATORIO

El aparato circulatorio sirve para llevar los alimentos y oxigeno a las células, y para recoger los desechos que se han de eliminar después por los riñones, en la orina, y los pulmones.

La sangre está circulando constantemente. Además, el aparato circulatorio también interviene en las defensas del organismo, regula la temperatura corporal, transporta hormonas

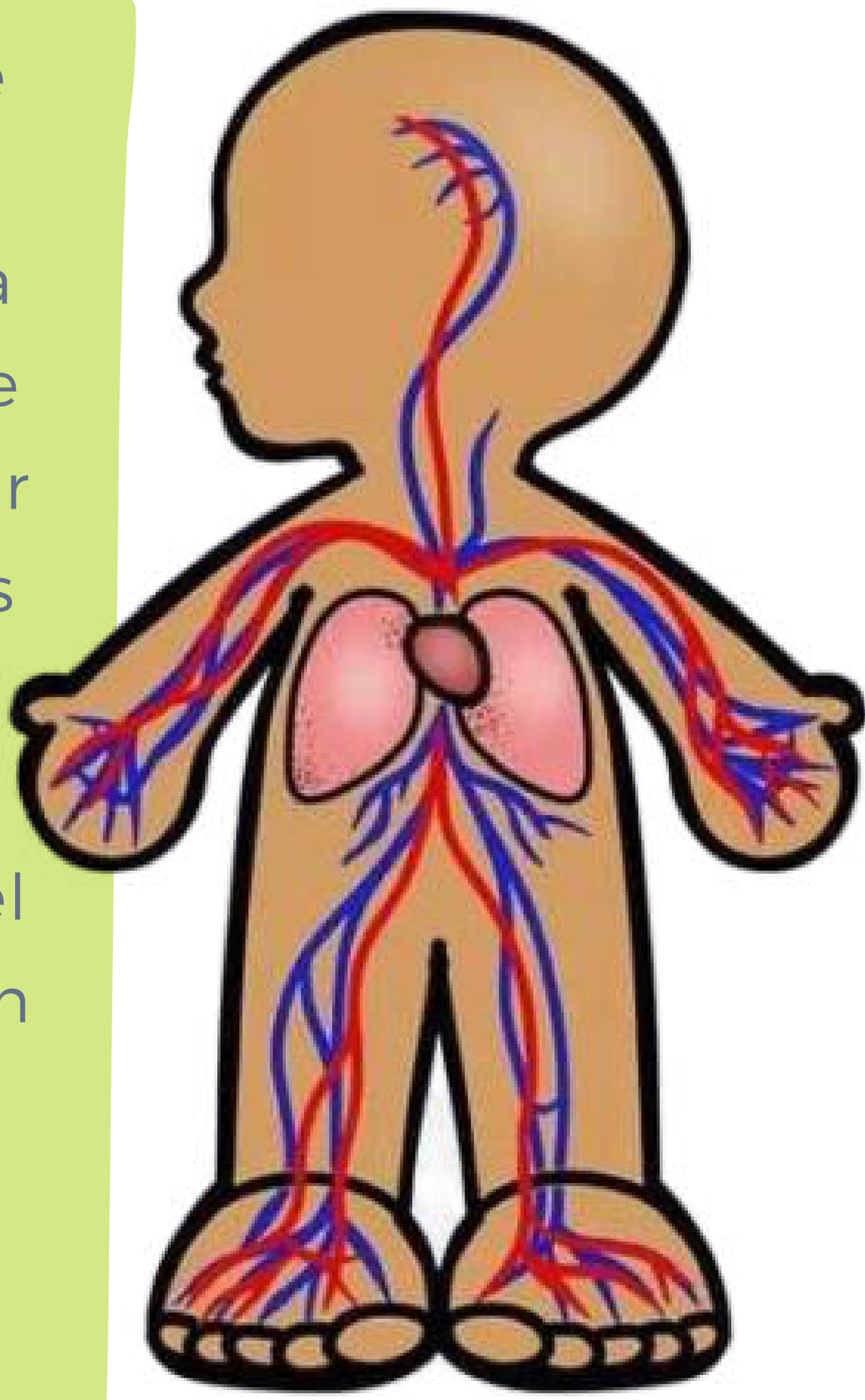

MATERIALES EDUCATIVOS PARA PRIMARIA
materialesducativosprimaria.blogspot.com

SISTEMA RESPIRATORIO

Para vivir necesitamos tomar oxigeno del aire. Cuando respiramos, tomamos el aire por la nariz o por la boca. Luego, el aire pasa por un tubo llamado traquea y llega a los pulmones, que son una especie de bolsas que tenenmos en el interior de nuestro cuerpo. Luego, expulsamos el aire que hay en los pulmones y tomamos el aire de nuevo.

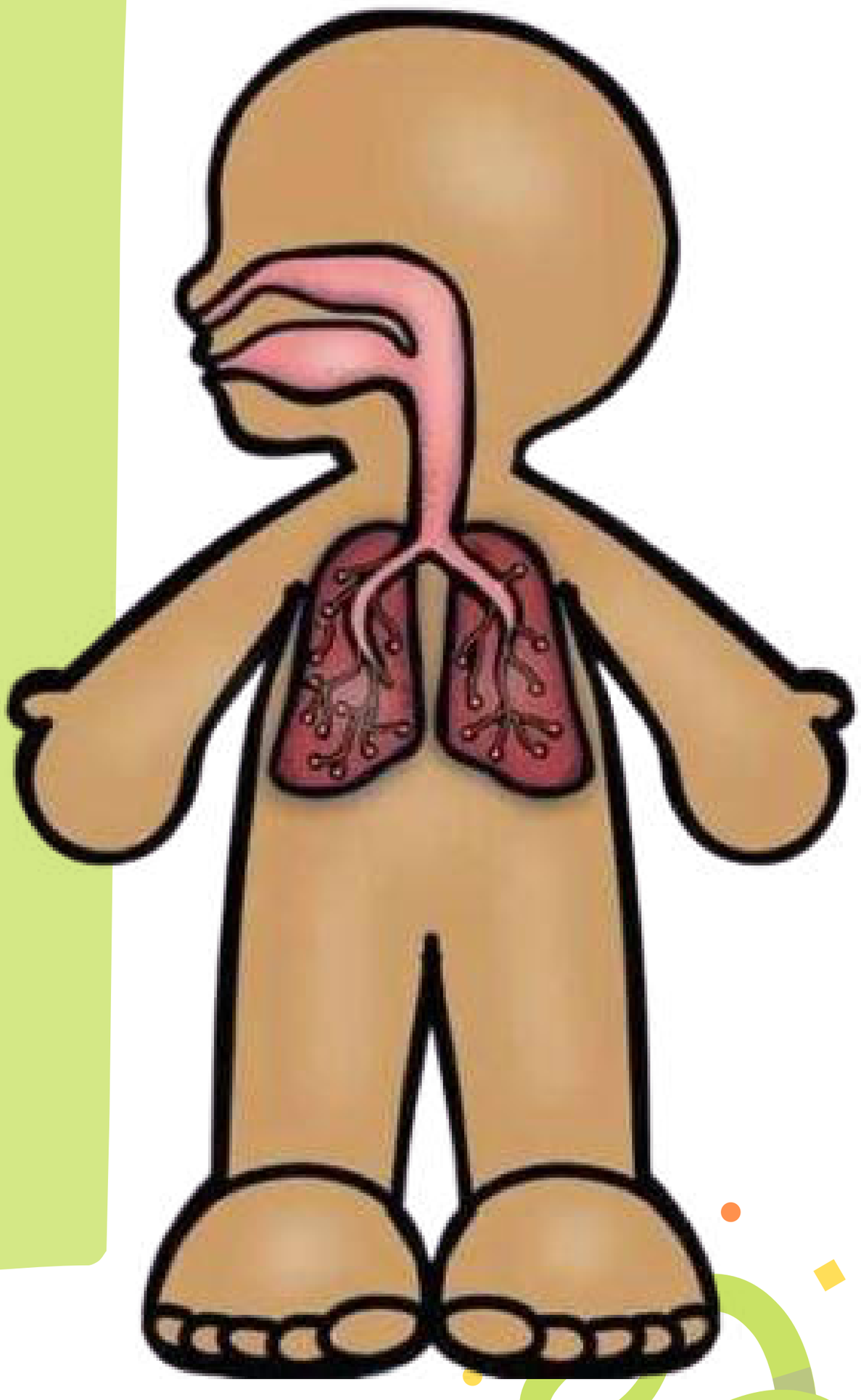

MATERIALES EDUCATIVOS PARA PRIMARIA
materialesducativosprimaria.blogspot.com

materialesducativosprimaria.blogspot.com

SISTEMA MUSCULAR

Los músculos se encuentran bajo la piel, recubren el esqueleto y dan forma a nuestro cuerpo.
Los músculos son blandos y elásticos: se pueden encoger y estirar. De este modo, tiran de los huesos y permiten que movamos nuestro cuerpo.

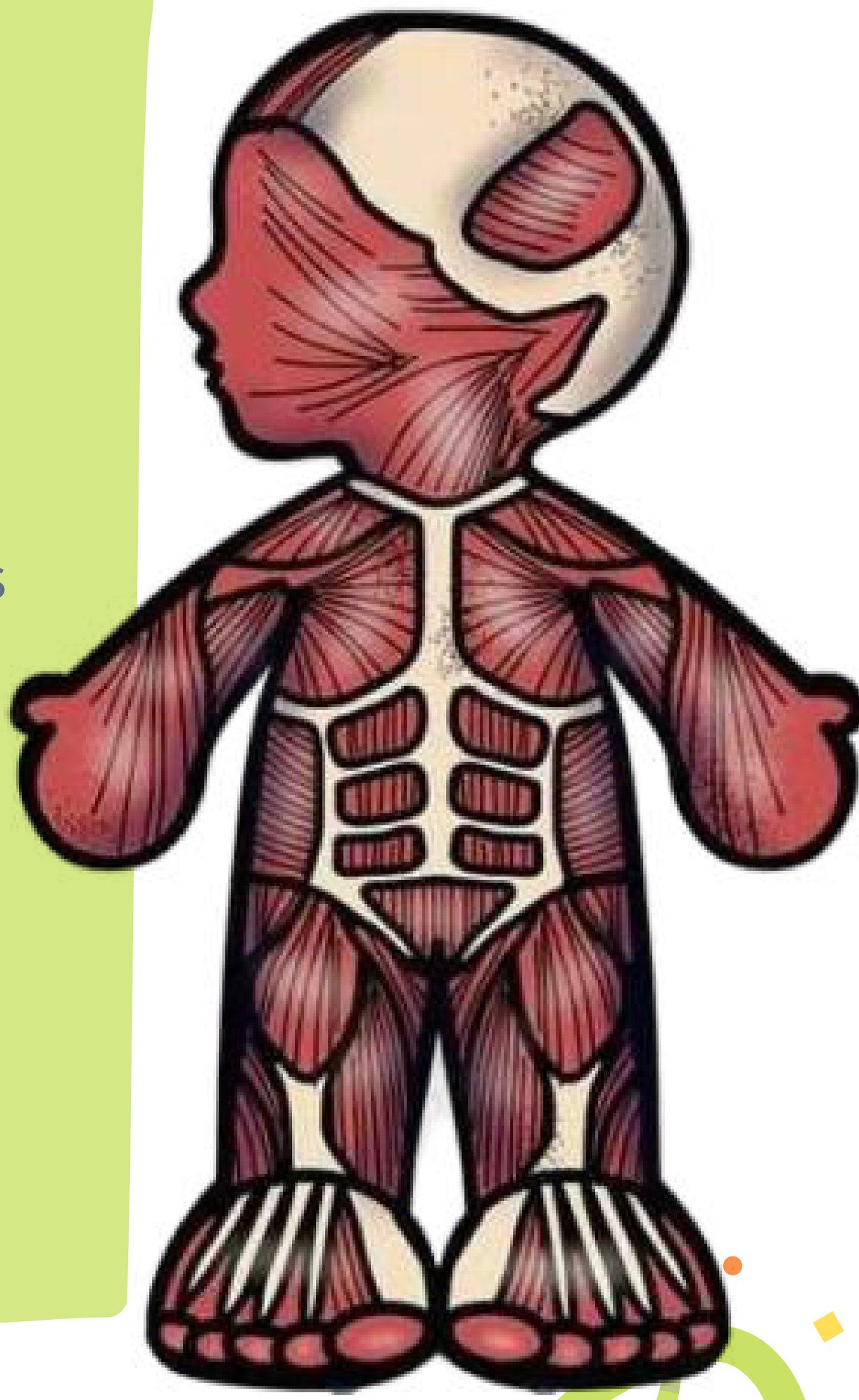

MATERIALES EDUCATIVOS PARA PRIMARIA
materialesducativosprimaria.blogspot.com

SISTEMA OSEO

En el interior de nuestro cuerpo se encuentran los huesos. Los huesos son rígidos y duros, y se unen entre sí en las articulaciones.
El conjunto de todos los huesos forman el esqueleto. El esqueleto sostinene el peso de nuestro cuerpo.

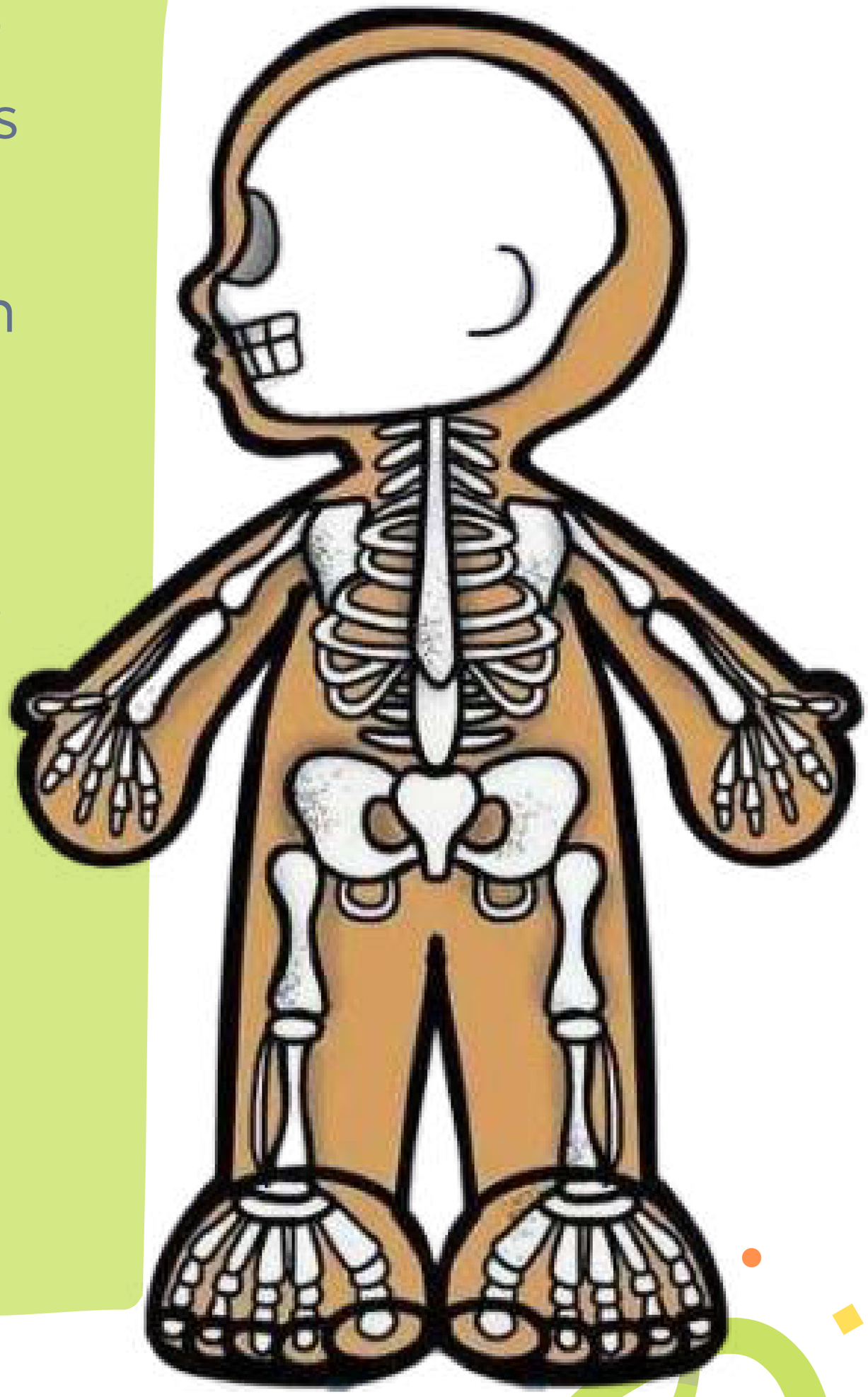

MATERIALES EDUCATIVOS PARA PRIMARIA
materialesducativosprimaria.blogspot.com

SISTEMA DIGESTIVO

Los seres humanos necesitamos alimentarnos para que la comida aporte energía a todo el cuerpo y desechar lo que no necesita. El aparato digestivo es el que realiza este trabajo que se llama digestión.
Se encargará de extraer los nutrientes y trasladarlos al aparato circulatorio para que los distribuya a todas las partes del cuerpo.

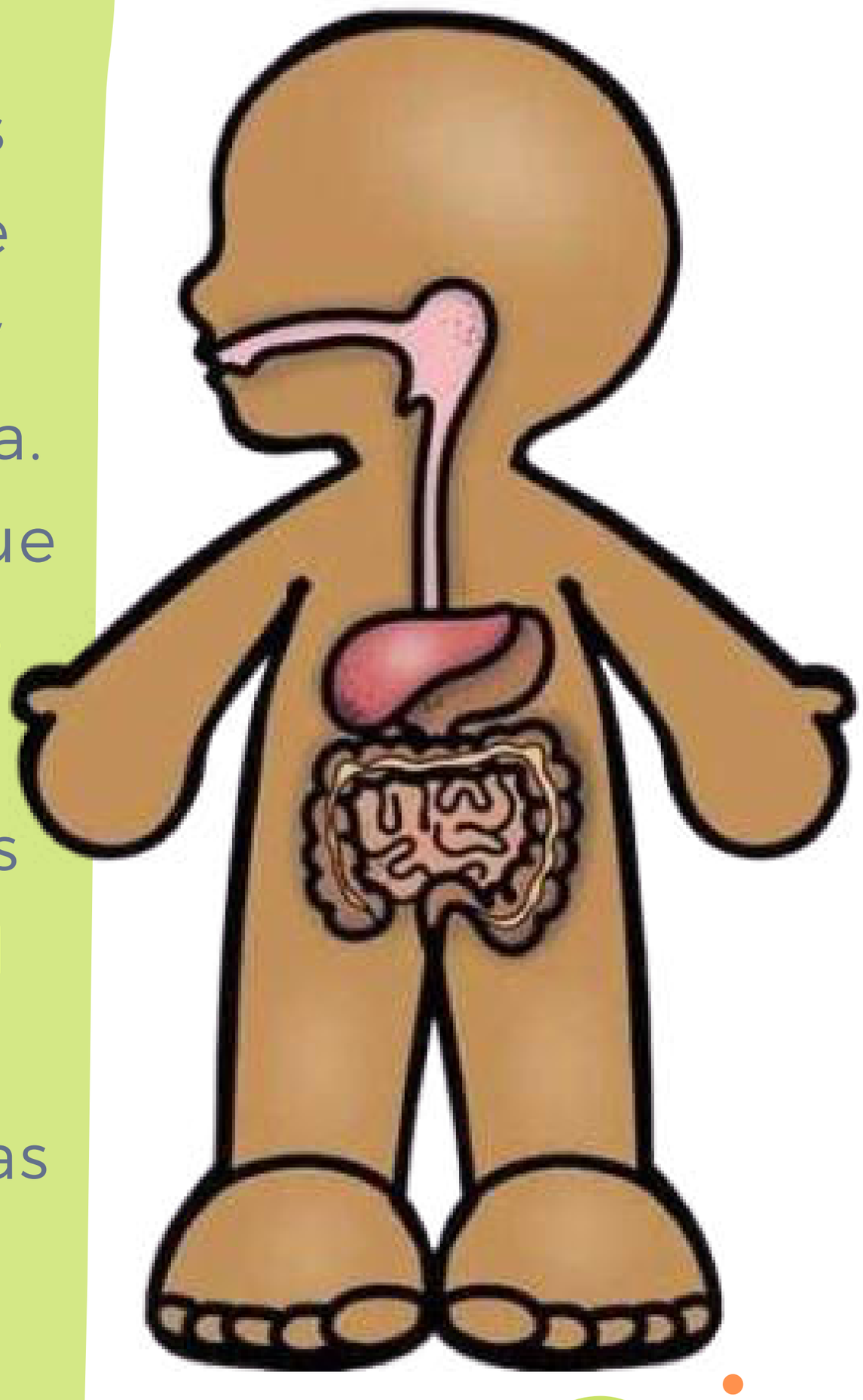

MATERIALES EDUCATIVOS PARA PRIMARIA
materialesducativosprimaria.blogspot.com

SISTEMA EXCRETOR

El aparato excretor está formado por el sistema o aparato urinario y por las glándulas sudoríporas. El aparato urinario es el conjunto de órganos que producen y excretan orina, el principal liquido de desecho del organismo. El aparato urinario humano consta de los riñones, el útero, la vejiga urinaria y la uretra.

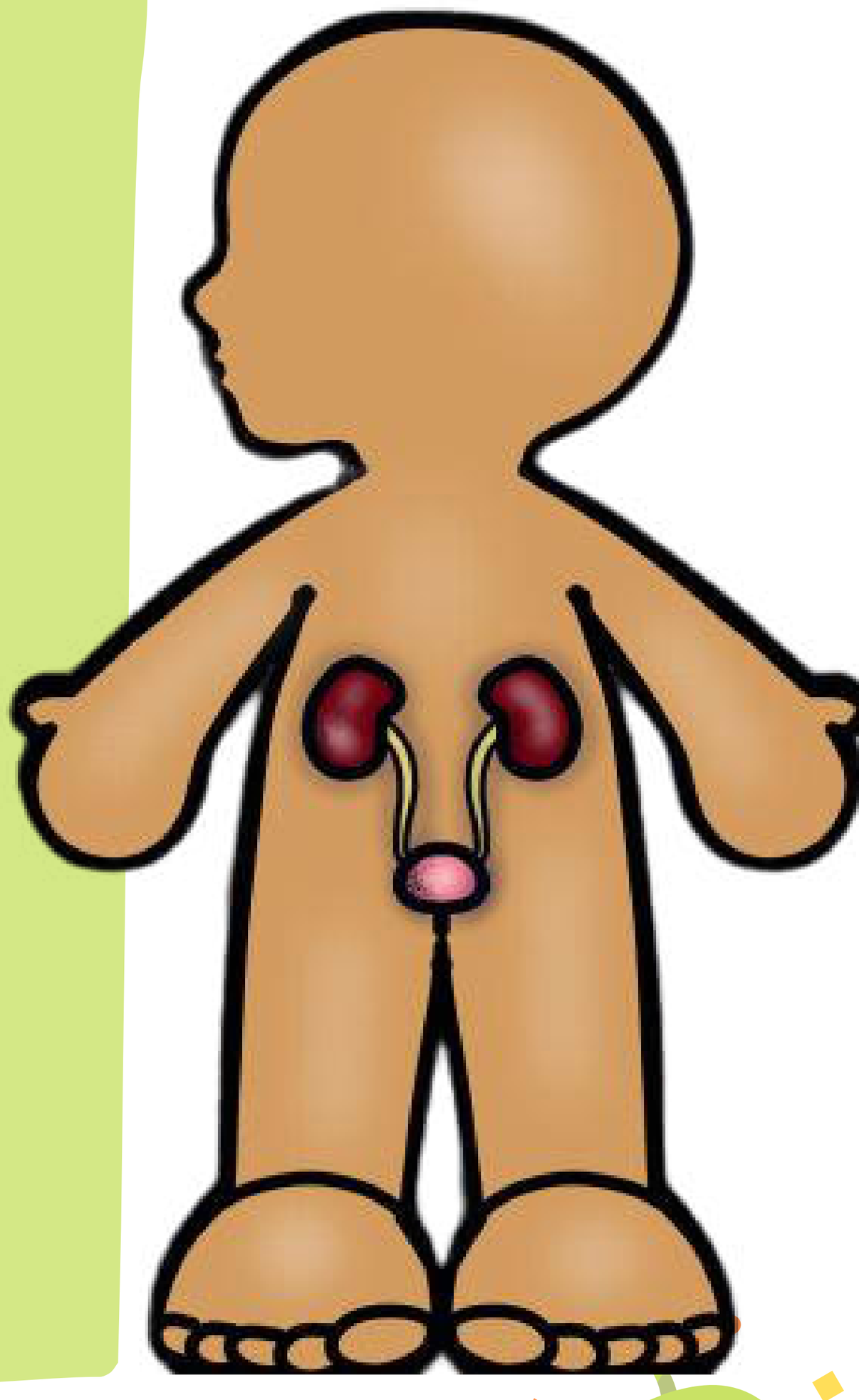

MATERIALES EDUCATIVOS PARA PRIMARIA
materialesducativosprimaria.blogspot.com

SISTEMA NERVIOSO

Es el sistema más complejo y sofisticado del cuerpo. Tiene la importante misión de regular y coordinar las funciones y actividades del cuerpo.

Una de sus particularidades es que las células que la forman, carecen de capacidad regenerativa.

Está formado por sistema nervioso central, con encéfalo y la médula espinal.

Sistema nervioso periferico con nervios.

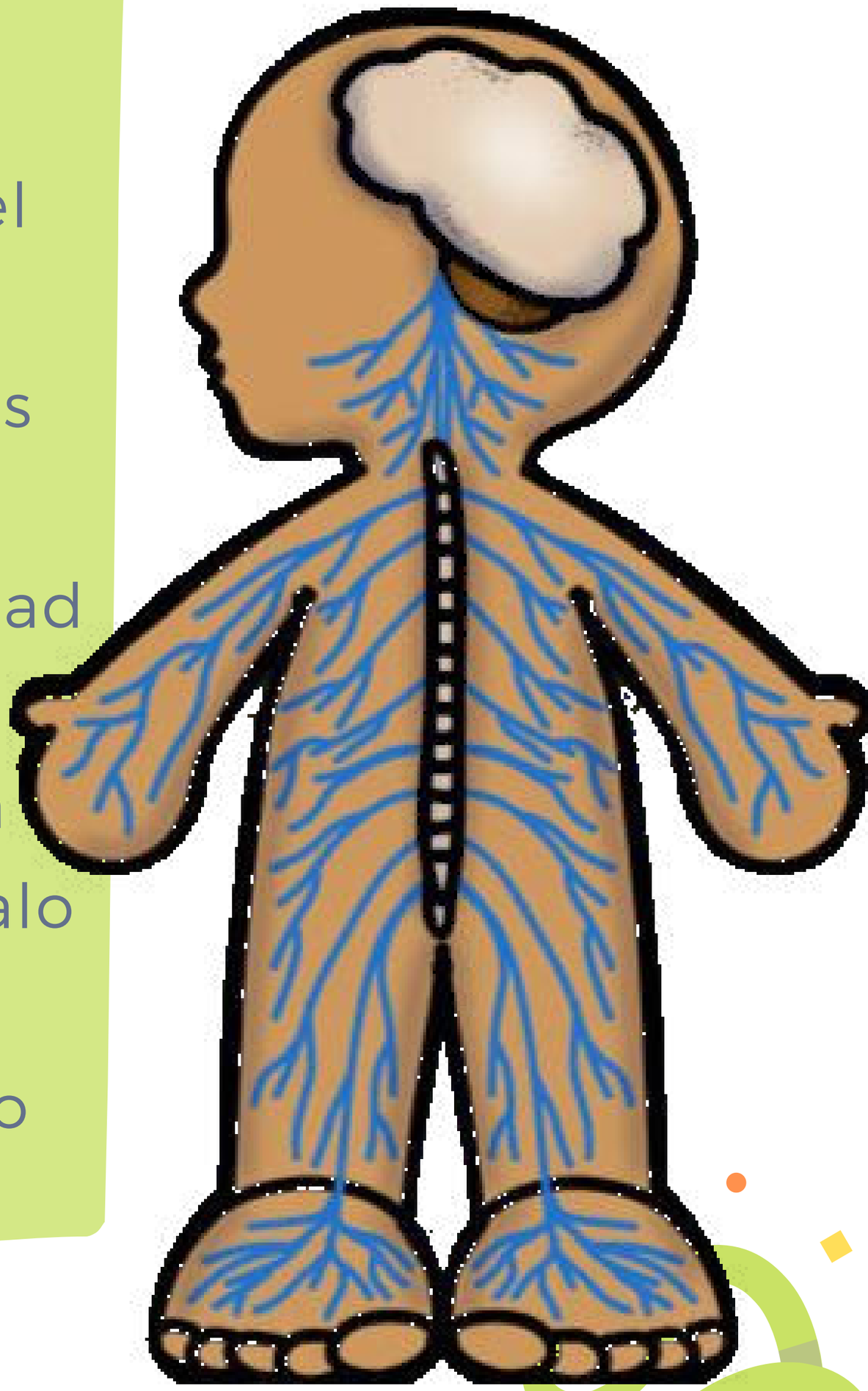

MATERIALES EDUCATIVOS PARA PRIMARIA
materialesducativosprimaria.blogspot.com

SISTEMA REPRODUCTOR

El aparato reproductor femenino, está formado por los órganos genitales internos (ovarios, trompas de falopio, útero y vagina) y los órganos genitales externos o vulva.

El aparato reproductor masculino, esta formado por los órganos genitales internos (testículos, conductos deferentes, vesículas seminales, uretra y próstata)

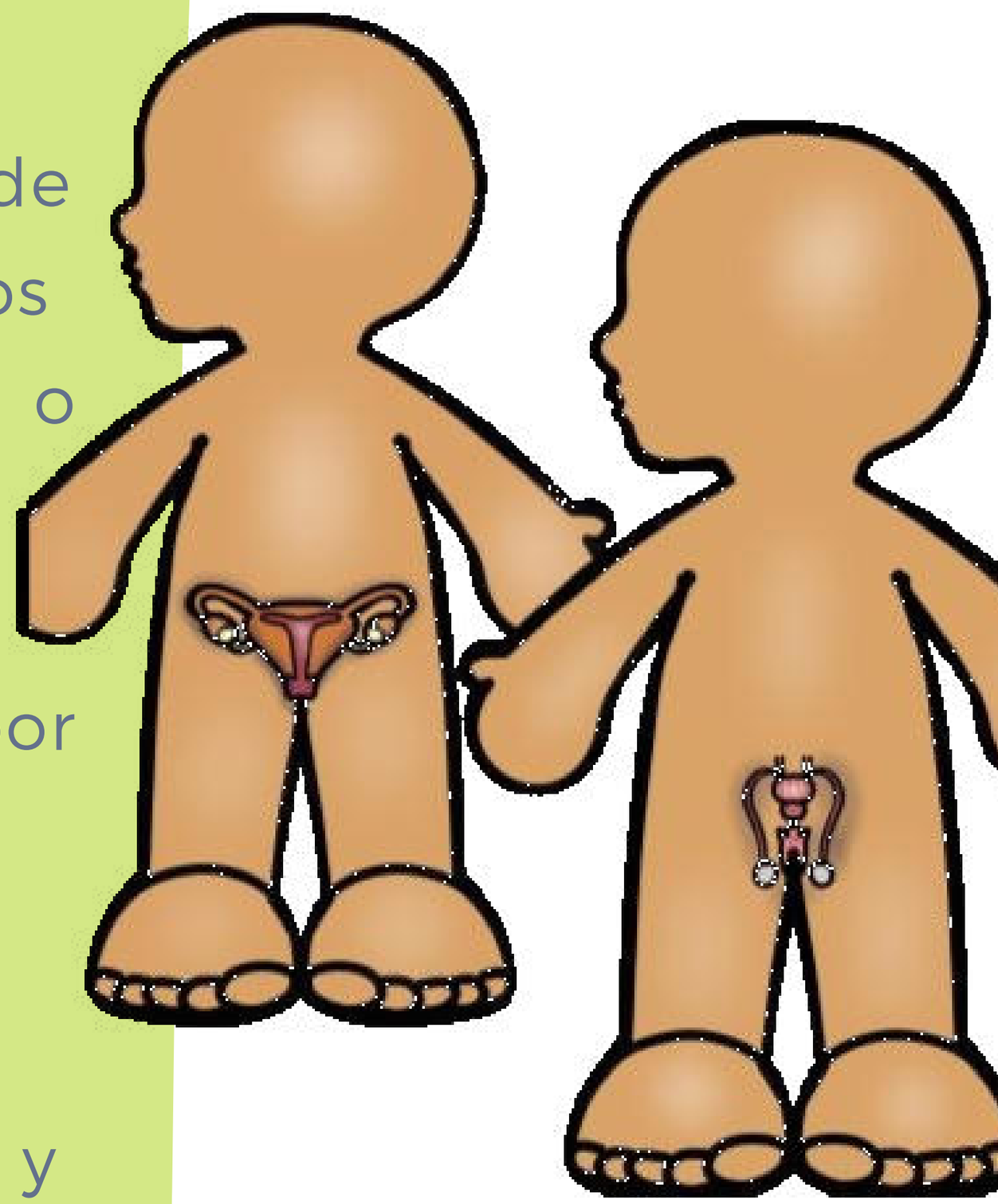

MATERIALES EDUCATIVOS PARA PRIMARIA
materialesducativosprimaria.blogspot.com

materialesducativosprimaria.blogspot.com